



# PIP Advice

Brochure 2024

# PIP Advice beschikt over een rijke hoeveelheid kennis en ervaring

---

Opgericht in  
**1989**

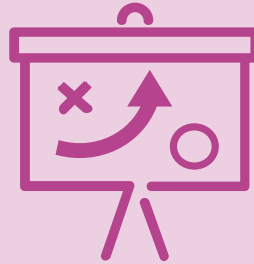

**250+**  
projecten



Gevestigd op het  
Kennispark in Enschede

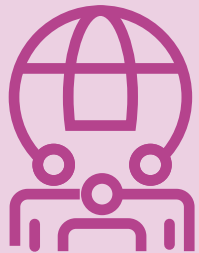

**90+**  
(oud-)vennoten



Toegang tot meest  
recente academische  
ontwikkelingen

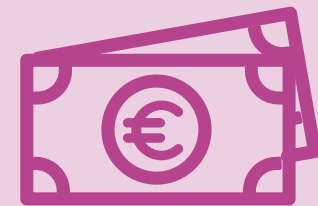

Voordelig tarief

# Waar kunnen wij u mee helpen?

---



Process analyse



Enquêteren



Financiële analyse



Data analyse



Marktonderzoek

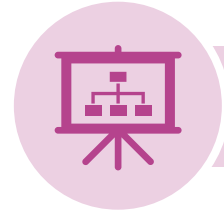

Projectondersteuning

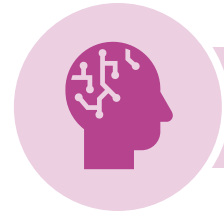

AI oplossingen



Dashboard ontwikkeling

# Wie hebben wij al kunnen helpen?

## Privaat / MKB



## Publiek

Gemeente  Enschede



## Startups

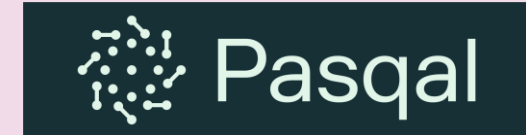

# Onze werkwijze

## Verkenning

Tijdens het **verkennende gesprek** kijken wij naar de wensen van de klant en wat PIP Advice kan bijdragen.

Daarna stellen wij een **plan van aanpak** op. Hierin staan de aanleiding, **het doel**, de verschillende fases en tot slot de bijbehorende **tijds- en kostenplanning**.

## Uitvoeren

Na goedkeuring van het plan van aanpak gaan wij aan de slag met de opdracht volgens de **vastgestelde fases**.

Na elke fase plannen wij een contactmoment waarin wij een **tussentijds rapport** met uitkomsten aanleveren.

## Afronden

Na afronding van alle fases stellen wij een **eindrapport** op in de vorm van een **slide deck**, dat wij toelichten bij een **eindgesprek**.

Wanneer van toepassing, zoals bij ontwikkelde **tools** of interactieve **dashboards**, bieden wij ondersteuning bij de **implementatie** van de oplossing.

Verkennend  
gesprek

Plan van  
aanpak

Uitvoeren  
opdracht

Tussentijds  
rapport

Eindrapport

# Wat onze opdrachtgevers over ons zeggen

---

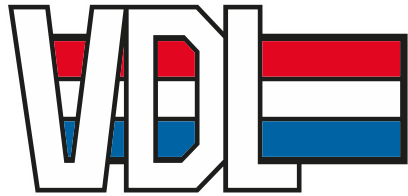

Onze ervaring met PIP Advice is dat ze veel **kennis** inbrengen en dat zij **duidelijke afspraken** maken met als doel **kwalitatief goed werk** afleveren.

PIP Advice heeft bewezen door hun **strategische inzicht** en **praktische uitvoering** waardevolle details boven tafel te krijgen voor de opstart in **een nieuwe markt**.

The Samsung logo, consisting of the word 'SAMSUNG' in white, uppercase letters inside a blue oval.

**SAMSUNG**



**UMC Utrecht**

Door de **praktische aanpak** van PIP Advice is binnen **korte tijd** een **bemensingsvraagstuk** voor een heel programma opgelost, waarbij PIP Advice **adequaat communiceerde** en afstemde met zowel managers als zorgspecialisten.



Interesse? Wij gaan graag in gesprek om de mogelijkheden met u te bespreken!

✉ [info@pipadvice.nl](mailto:info@pipadvice.nl)

🔗 [pipadvice.nl](http://pipadvice.nl)